



# くろさわ 地域医療連携だより

<http://www.bishinkai.or.jp>

2026年

2月

第227号

## 2025年紹介実績のご報告

日頃より大変お世話になっております。2025年にご紹介いただきました患者様の診療科別実績をご報告させていただきます。ほとんどの診療科で一昨年に比べ多くの患者様をご紹介いただき、地域の先生方をはじめ、介護事業所の皆さまには心より感謝申し上げます。本年もさらに地域の先生方のお役にたてるよう、より良い診療・より良い連携を目指し努力して参ります。今後ともどうぞよろしくお願いいたします。

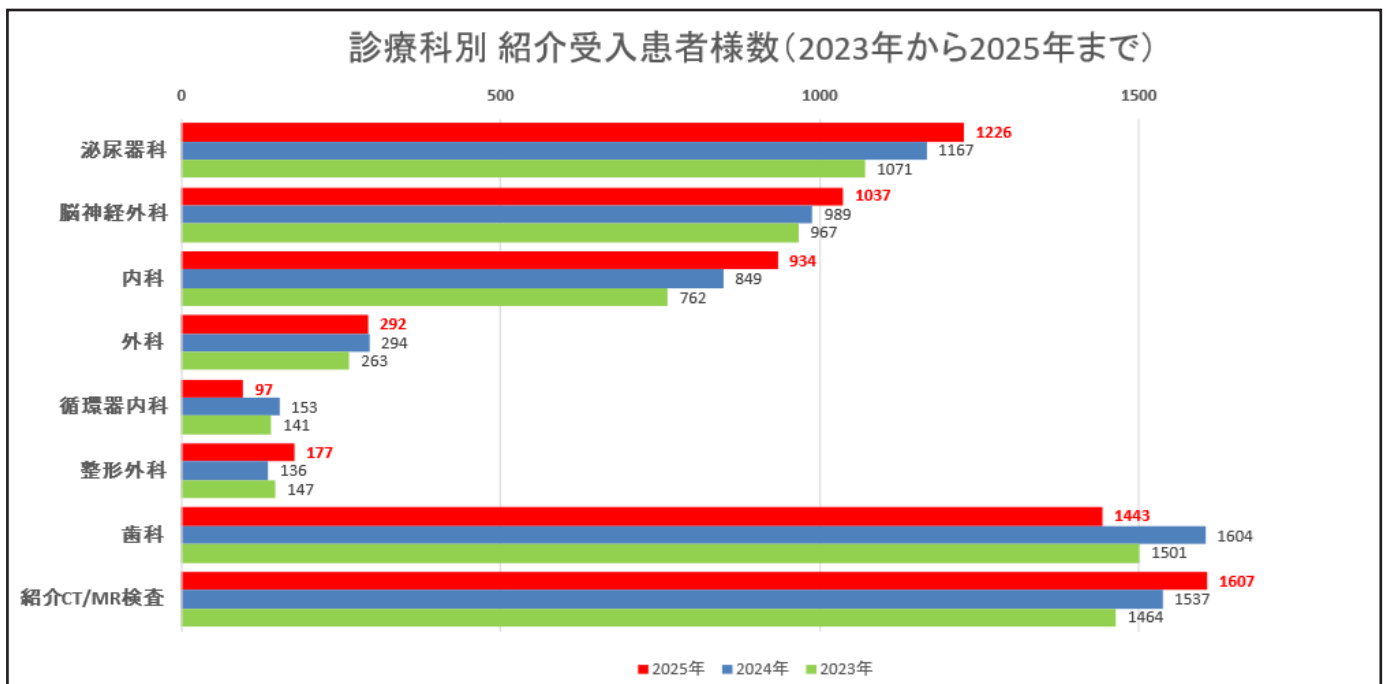

### MRI・CTの検査ご予約承っております

#### 《予約方法》

1. CT・MRIの検査部位、検査方法（造影の有無）・患者様情報（氏名・生年月日）を電話にてお伝えください。
2. 撮影の日時（5日以内）を決め、予約票をFAXいたします。
3. 「診察申込書」にご記入いただき、患者様情報をFAXしてください。
4. 読影レポートは、3日以内に完成させ、翌日に発送いたします。（お急ぎの場合はFAXいたします）
5. 画像は撮影当日、ご本人様にCD-Rにてお渡しいたします。

ご連絡をお待ちしております。

TEL 027-352-9000 Fax 027-353-1188 担当：須賀 / 浦野



## 2025年5月に群馬県内初めてのBlueSeal(ブルーシール) MRI装置 (PHILIPS社製MR5300) を導入しました。

### MR5300 の特長

#### ①人工知能 (AI) 技術であるディープラーニング 画像再構成を搭載

AI を駆使することで、短時間の検査でも高画質な画像を得られます。

#### ②ご利用者様のストレスフリーな空間

大口径で圧迫感のない装置設計により検査ストレスの軽減に寄与しています。装置の開口部は 70 cm と広くなり、体格の大きな患者様、狭いところが苦手な患者様にも対応可能となっています。



#### ③ヘリウムフリーを実現した「BlueSeal マグネット」

わずか 7 リットルで超伝導状態を維持することが可能な新設計のマグネットを採用。予期せぬ事故や自然災害において、ダウンタイムを最小限に抑えて、システムをいち早く復旧できます。

### MRI 検査一例

#### 胆管膵管 MRI 高速検査

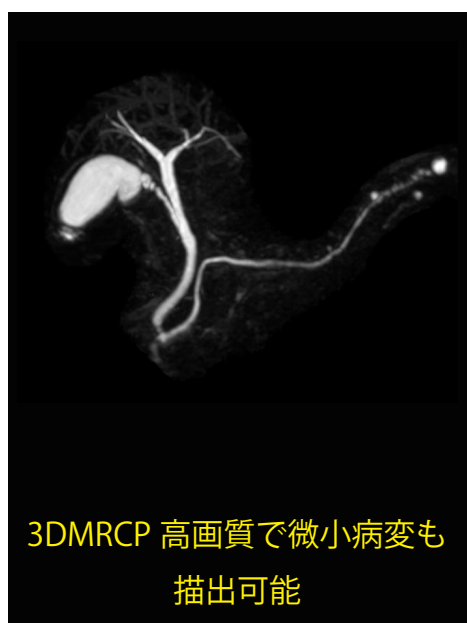

3DMRCP 高画質で微小病変も  
描出可能

#### 頭部 MRI+MRA

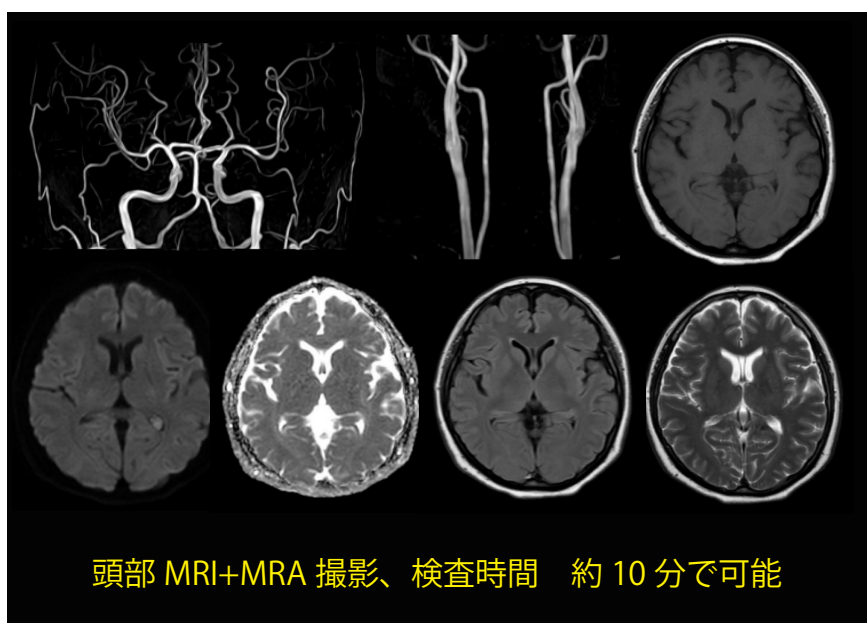

頭部 MRI+MRA 撮影、検査時間 約 10 分で可能



救急・入院・透析

# 黒沢病院

Tel:027-352-1166

Fax:027-352-7925

〒370-1203 高崎市矢中町187

外来

黒沢病院附属

# ヘルスパーククリニック

Tel:027-352-1111

Fax:027-353-1188

〒370-1203 高崎市矢中町188

## 泌尿器科

## 内科



(理事長)  
黒澤 功



(黒沢病院 院長)  
伊藤 一人



小倉 治之



(理事長補佐)  
大木 亮



曲 友弘



古谷 洋介



小南次郎

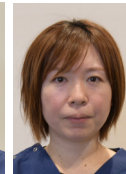

野村 恵



(ヘルスパーククリニック 院長)  
佐藤 裕一



矢島 義昭

## 内科



町田 優



松本 健



太田 英孝



浅香 有紀

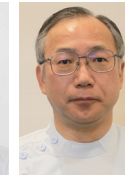

高橋 徹



山岸 高宏

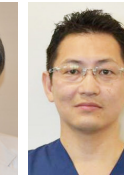

小路 祥紘



水口 貴仁



余財 亨介



前崎 繁文

## 脳神経外科

## 総合診療科

## 皮膚科



大森 重宏



小倉 文司



中島 まゆ



武山 英美



塚越 瑛介

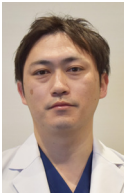

木村 辰規

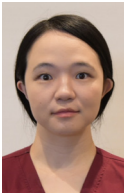

墓 もなみ



木暮 道夫



神山 由佳

## 外科

## 婦人科

## 歯科・歯科口腔外科

## 麻酔科



尾澤 正俊



田口 正毅



小林 勇治



酒井 英明



岸 東彦



浅野目 和広

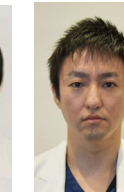

筑田 洵一郎



小林 充典



久保 和宏



Bishin

## 専門外来

循環器外来

佐藤裕・山岸・高橋・小路

消化器内科

太田・水口

整形・リウマチ科

岡部

糖尿病外来

白川・井上・余財

呼吸器外科

中澤

セカンドオピニオン外来

伊藤・古谷・小倉文

乳腺外来

尾澤・遠藤敬・菊地・黒住

無呼吸外来

町田・松本・前野

男性更年期障害

黒澤

肝臓外来

堀口・阿部

禁煙外来

黒澤・町田・松本

排尿機能障害

曲

不整脈・失神外来

小路

インプラント

重原

