



くろさわ 地域医療連携だより

<http://www.bishinkai.or.jp>

2024年

2月

第204号

2023年紹介実績のご報告

日頃より大変お世話になっております。

2023年にご紹介いただきました患者様の診療科別実績を報告させていただきます。昨年も多くの患者様をご紹介いただき地域の先生方をはじめ、介護事業所の皆さまには深謝申し上げます。本年もさらに地域の先生方のお役にたてるよう努力して参ります。

今後ともどうぞよろしく願いいたします。

診療科別 紹介受入患者様数(2021年から2023年まで)

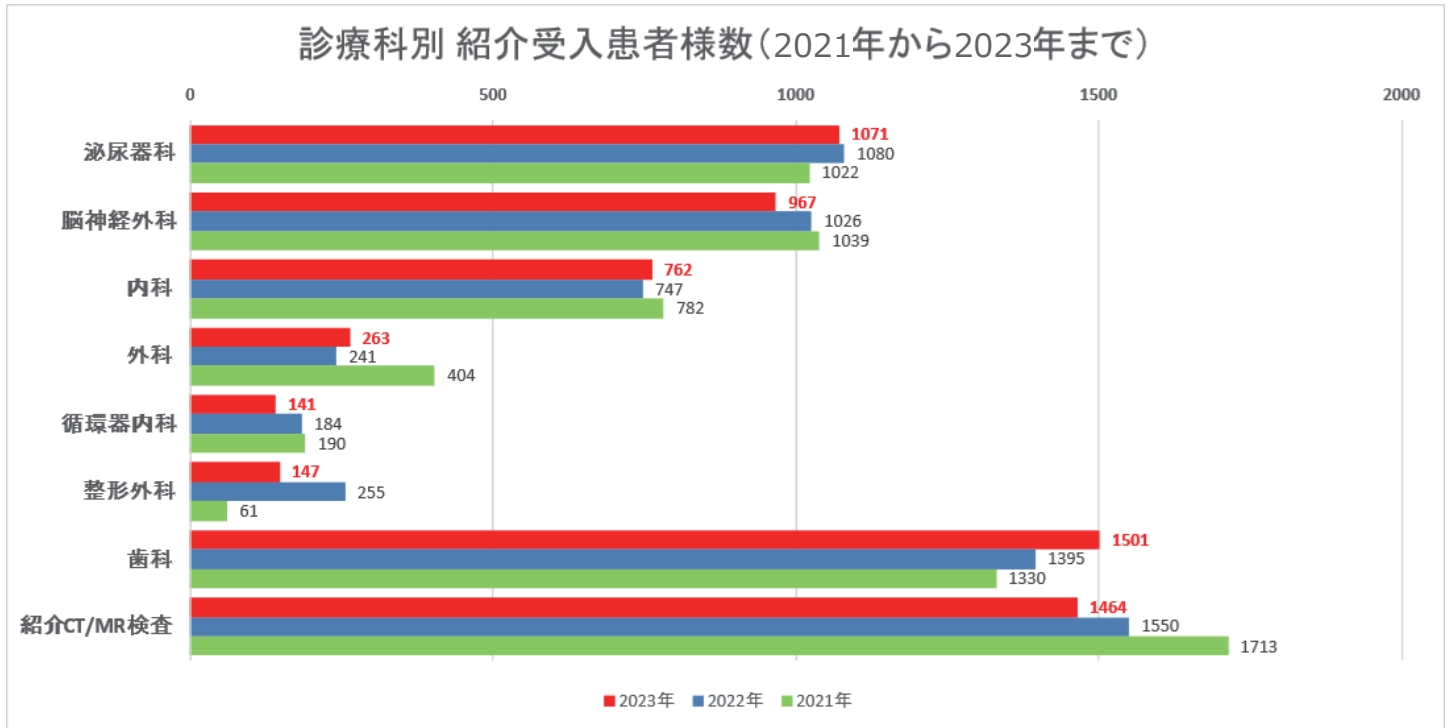

MRI・CTの検査ご予約承っております

《予約方法》

1. CT・MRIの検査部位、検査方法(造影の有無)・患者様情報(氏名・生年月日)を電話にて伝えてください。
2. 撮影の日時(10日以内)を決め、予約票をFAXいたします。
3. 「診察申込書」にご記入いただき、患者様情報をFAXしてください。
4. 読影レポートは完成後翌日に発送いたします。(お急ぎの場合はFAXいたします)
5. 画像は撮影当日、ご本人様にCD-Rにてお渡しいたします。

ご連絡お待ちしております。

TEL 027-352-9000 Fax 027-353-1188 担当：須賀 内田 及川



ドックの新規導入80列DMCTのご紹介

高性能 80 列 160 スライス CT : Multi Detector CT (多列検出器型CT装置) 導入

当院では 2023 年 1 月高崎健康管理センターに高性能 80 列 160 スライス CT : Multi Detector CT (多列検出器型 CT 装置) を新たに導入しました。装置の開口径 (ドームの広さ) が 780mm と広く、狭い所が苦手なお客様でも安心して検査を受けていただけます。また、肺がんドック (胸部 CT) では従来の装置より息止め時間が短く広範囲の検査が容易に行えます。息止めに不安がある方でも無理なく検査を受けていただけます。

その他当院では Fat Scan (内臓脂肪 CT) 検査も行っており生活習慣病予防としてもご利用いただけます。

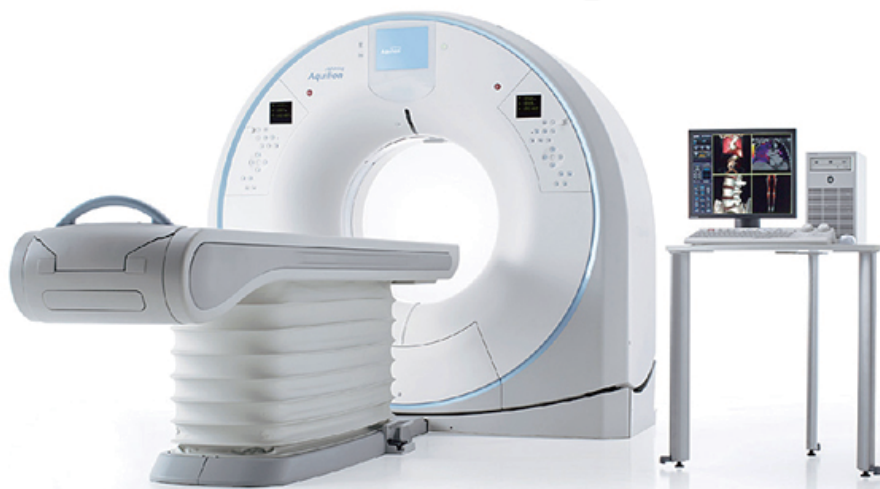

80 列 160 スライス CT Aquilion Lightning HeliosEdition < キヤノンメディカルシステムズ社製 >

【装置の特徴】

- ・ 80 列検出器を使用し高速撮影が可能
- ・ AiCE-i と呼ばれる被ばく低減再構成を搭載

AiCE-i とは : AI (人工知能) を実現するための工程の 1 つに、Deep learning (深層学習) という AI の基盤となる技術があります。AiCE-i (Advanced intelligent Clear-IQ Engine) は、この Deep learning を用いて設計された新しい画像再構成技術で、低線量領域でも安定した画質向上を実現しています。

従来の CT 装置より 30% 以上の被ばく低減が可能となりました。



肺がんドック (胸部 CT)

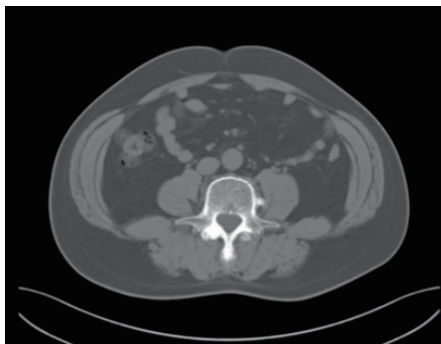

Fat Scan (内臓脂肪 CT)

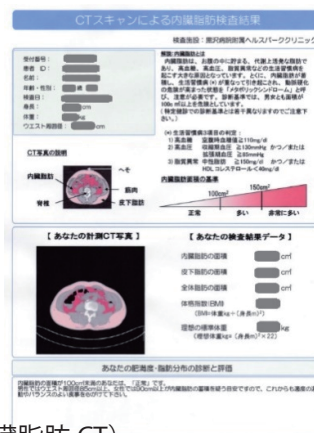

医療法人社団美心会

黒沢病院・黒沢病院附属ヘルスパーククリニック

くろさわ地域医療連携だより 2月号

外来診療予定表

受付時間7:00~18:00 診療時間 午前：9:00~13:00 午後：15:00~18:00

2024年2月1日~

診療科		月曜日	火曜日	水曜日	木曜日	金曜日	土曜日
泌尿器科	午前	黒澤 伊藤 大木	曲 古谷/馬場	黒澤 小倉 大木	小倉 馬場	伊藤 曲 古谷	伊藤 小倉/曲
	午後	小倉 <small>曲(排尿機能・予約制)</small>	曲	伊藤 古谷	小倉	曲	古谷/大木
脳神経外科 (脳卒中)	午前	中島	小倉 中島	大森	大森 中島	中島	小倉丈 寺西
	午後	大森	武山	脳神経外科医師	塚越	脳神経外科医師	脳神経外科医師
外科	午前	田口(11時まで)	呼吸器(10時30まで) 永島(第1・3・5) 成澤(第2・4)	尾澤 <small>(第1・3・5は 11時まで)</small>	尾澤	田口(11時まで) 尾澤 出津(血管) <small>(第2・4 10時30分まで)</small>	尾澤
	午後		尾澤		尾澤	尾澤(第2・4・5)	
内科	午前	高橋徹 松本 矢島(予約のみ) 藤田(11時30分まで)	山岸 浅香 井上 <small>(11時30分まで)</small> 井草	高橋徹 太田 矢島(予約のみ) 浅香 藤田	佐藤裕(循環器) 太田 白川(11時30分まで) 阿部 小路(11時30分まで)	松本 町田 高橋(循環器) <small>(11時まで)</small> 小路 井上(11時30分まで)	佐藤裕(循環器) 松本 白川(11時30分まで) 前野(睡眠時 第2) 内科医師
	午後	山岸 町田 <small>(一般・睡眠時)</small> 矢島	佐藤裕(循環器) 松本 太田 矢島	町田 矢島 小路 堀口(肝臓)	山岸 矢島	高橋徹 藤田	佐藤裕(循環器) 松本 浅香(17時まで) 齋藤
総合診療科	午前		木暮(12時まで)				木暮(11時まで)
	午後	木暮				木暮	木暮(第3・4)
乳腺外科	午前		尾澤		菊地(10時30分まで)		
	午後		遠藤敬(予約制)			尾澤(第1・3) 黒住(第2・4・5)	尾澤
形成外科	午前のみ		形成(11時30分まで) 正田(第1、4、5) 都丸(第2) 長谷川(第3)	牧口(第4)			
整形外科	午前		岡邨		松尾		米本(第1,3,5) 岡邨(第2,4)
	午後		須藤		松尾		岡邨(第1,3,5) 整形外科医師
皮膚科	午前	井上(予約制11時まで)	小坂(予約制11時まで)		中島(予約制11時まで)		
	午後			遠藤(美容皮膚科・予約制)		金(予約制)	
婦人科	午前	浅野目(12時~)	岸(予約のみ)		浅野目(12時~)		
	午後	浅野目	岸	酒井	浅野目	浅野目	岸(第1,3,5) 酒井(第2・4)
歯科・口腔外科	午前	小林充 佐藤	河内	小林充 河内 代田(第2のみ)	小林充 葭葉	河内 齊藤 伊藤重原(第4)	小林充 田中
	午後	小林充 佐藤	河内(16時~18時)	小林充 代田(第2のみ)	小林充 手術日	齊藤 伊藤重原(第4)	小林充 田中

「くろさわ地域医療連携だより」の送付の必要性がない場合にはお手数ですが、下記に医療機関名をご記入いただき、FAXにてご連絡ください。送付を中止させていただきます。

住所 市 町 医療機関名

黒沢病院

〒370-1203 高崎市矢中町 187

TEL：027-352-1166 FAX：027-352-7925

黒沢病院附属ヘルスパーククリニック

〒370-1203 高崎市矢中町 188

TEL：027-352-1111 FAX：027-353-1188